



CURRICULUM VITAE

INDICE	PAG.
1. APRESENTAÇÃO.....	03
2. INFORMAÇÕES BÁSICAS	
2.1. DADOS GERAIS.....	07
2.2. QUADRO PERMANENTE	08
2.3. PRINCIPAIS CLIENTES.....	09
3. SETORES DE ATIVIDADE E NATUREZA DOS PROJETOS E SERVIÇOS:	
3.1. OBRAS INDUSTRIAIS.....	15
3.2. EDIFÍCIOS PÚBLICOS	19
3.3. ENSINO.....	23
3.4. OBRAS HOSPITALARES	25
3.5. EDIFÍCIOS PARA FINS ESPORTIVOS E RECREATIVOS	27
3.6. OBRAS HIDRÁULICAS E MARÍTIMAS	29
3.7. EDIFÍCIOS RESIDENCIAIS E COMERCIAIS.....	31
3.8. OBRAS ESPECIAIS E OBRAS DE ARTE.....	64
4. EXPERIÊNCIA PROFISSIONAL DA EQUIPE TÉCNICA	68

APRESENTAÇÃO

**ESCRITÓRIO TÉCNICO JULIO KASSOY E MARIO FRANCO
ENGENHEIROS CIVIS S/S**

1. APRESENTAÇÃO

Em seus 72 anos de existência, a Empresa caracterizou-se, desde a sua fundação em 1952, por alguns princípios que vêm sendo mantidos através de todo o processo evolutivo que a metodologia do projeto estrutural vem apresentando ao longo deste período.

São eles:

- cuidadosa definição, em cada caso, do sistema estrutural mais indicado, através da análise de soluções alternativas, de modo a otimizar a relação custo/benefício e tendo em vista em particular a racionalização do método executivo da obra;
- perfeita integração da estrutura ao projeto arquitetônico, e sua compatibilização com os diversos sistemas (eletromecânico, hidráulico, climatização, incêndio e outros);
- valorização e desenvolvimento evolutivo das pessoas envolvidas no projeto, através de constante atualização e aperfeiçoamento dos métodos de análise, dimensionamento e detalhamento das estruturas, e introdução de metodologias inovativas desenvolvidas dentro da Empresa ou adquiridas;
- racionalização do processo de produção do projeto, através da total utilização da informática em todas as fases dos trabalhos;
- adoção de rigoroso e sistemático controle de qualidade dos produtos finais.

O resultado da aplicação destes princípios conduziu à formação de uma equipe de profissionais preparados e experientes, dotada de metodologia de trabalho que integra tecnologia de ponta quer ao nível da análise (emprego de poderosos programas científicos), desenvolvimento de projetos na plataforma BIM, desenhos (sistema CAD integrado de formas, armações e detalhes), que permite desenvolver projetos otimizados de alta qualidade em prazos reduzidos.

Do estreito entrosamento estrutura-arquitetura resultaram diversos prêmios em concursos nacionais e internacionais:

2014 Museu da Imagem e do Som – RJ – XII Prêmio Talento de Engenharia Estrutural – Vencedor Categoria Destaque do Juri

2013 Edifício Faria Lima 3.500 – SP – XI Prêmio Talento de Engenharia Estrutural – Vencedor Categoria Edificações

- 2013 Museu da Imagem e do Som – RJ – Prêmio Destaques ABECE**
- 2012 Edifício Green Towers – Barsilia – DF – Prêmio Destaques ABECE**
- 2012 CENU Torre IV – Bridge Tower – SP – X Prêmio Talento de Engenharia Estrutural - Menção honrosa na Categoria Edificações**
- 2009 Escola SESC de Ensino Médio – ESEM – Rio de Janeiro – Prêmio Destaques ABECE**
- 2008 Edifício Landmark – Prêmio Destaques ABECE**
- 2008 Projeto Rochaverá - VI Prêmio Talento de Engenharia Estrutural – Vencedor da Categoria Edificações**
- 2004 Torre Almirante – III Prêmio Talento de Engenharia Estrutural – Categoria Prata**
- 2003 Hotel Unique – I Prêmio Talento de Engenharia Estrutural**
- 2002 Torre Norte do Centro Empresarial Nações Unidas – Menção Honrosa - Concurso 2002 fib Awards for Outstanding Concrete Structures (Osaka)**
- 1998 Concurso para Nova Sede da FAPESP. Finalista . Arq. Figueroa, Fialho, Santos.**
- 1997 Concurso para revitalização do Edifício dos Correios 3º lugar. Arq. Magalhães**
- 1988 Centro Cultural de Belém (Lisboa, Portugal), menção honrosa. Arq.: Aflalo & Gasperini.**
- 1981 Reurbanização do Vale do Anhangabaú São Paulo, 1º. prêmio. Arq.: Jorge Wilhelm e Rosa Kliass.**
- 1979 Centro Cultural e de Lazer de Vitória (E.S.), 1º prêmio. Arq.: Croce, Aflalo & Gasperini.**
- 1977 Paço Municipal de Florianópolis, 1º prêmio. Arq.: Pedro Paulo de Mello Saraiva.**
- 1976 Esporte Clube Pinheiros (São Paulo), 1º prêmio. Arq.: Icaro de Castro Mello Arq. Assoc**
- 1972 Parque Anhembi (São Paulo), 1º prêmio ex-aequo na 1ª Bienal de Arquitetura de São Paulo. Arq.: Jorge Wilhelm e Miguel Juliano.**
- 1969 Hospital Albert Schweitzer (Salvador), menção honrosa na Bienal de São Paulo. Arq.: Assis Reis.**

1968 Secretaria da Agricultura do Estado de São Paulo, menção honrosa.
Arq.: Francisco Petracco

1967 Esporte Clube Sirio (São Paulo), 1º prêmio. Arq.: Pedro Paulo de Mello Saraiva e Julio Neves.

1967 Termoligas Metalúrgicas S/A (Salvador), menção Honrosa da Revista "Engenheiro Moderno". Arq.: Emmanuel Berbert.

1967 SIBRA - Eletrosiderúrgica Brasileira S/A (Salvador), menção honrosa da Revista "Engenheiro Moderno". Arq.: Diogenes Rebouças.

1963 Clube XV (Santos), 1º prêmio. Arq.: Pedro Paulo de Mello Saraiva

1962 Edifício Peugeot (Buenos Aires), 1º prêmio em concurso internacional, com a participação de 227 concorrentes, para um edifício de 63 andares. Arq.: Croce, Aflalo & Gasperini.

1957 Teatro Castro Alves (Salvador), menção honrosa na 4ª Bienal de São Paulo. Arq.: Humberto Lemos Lopes e Bina Fonyat.

2.1. DADOS GERAIS

NOME DA FIRMA

INFORMAÇÕES BÁSICAS

ESCRITÓRIO TÉCNICO JULIO KASSOY E MARIO FRANCO
ENGENHEIROS CIVIS S/S.

ENDEREÇO

Avenida Sagitário, 138 – Sala 231B – Setor Torre 2
Sítio Tamboré Alphaville - Barueri-SP - CEP: 06473-073
PABX: 11 3257-1411
E-MAIL jkmf@jkmf.com.br
Home Page: www.jkmf.com.br

TIPO DE ORGANIZAÇÃO

Sociedade Simples

2.2. QUADRO PERMANENTE

ENGENHEIROS SÓCIOS

- Minor Nagao - Engenheiro Civil

Nascido em 1943. Formado em 1969 - Escola de Engenharia da Universidade Mackenzie.

- Suely Bacchereti Bueno - Engenheira Civil

Nascida em 1953. Formada em 1975 - Escola Politécnica da Universidade de São Paulo.

- Angela do Amaral Tozzo - Engenheira Civil

Nascida em 1963. Formada em 1987 – Escola da Pontifícia Universidade Católica de Campinas

2.3. PRINCIPAIS CLIENTES

2.3.1. ORGÃOS FEDERAIS

- CREA - Conselho Regional de Engenharia , Arq. e Agronomia do Estado de São Paulo

- EMBRATEL - Empresa Brasileira de Telecomunicações
- Empresas de Portos do Brasil S/A – PORTOBRÁS
- FGV - Fundação Getulio Vargas
- FUNCEF - Fundação dos Economiários Federais
- FUNDACENTRO - Fundação Jorge Duprat Figueiredo de Segurança e Medicina do Trabalho
- INOCOOP - Instituto de Orientação às Cooperativas Habitacionais
- Ministério da Fazenda
- PETROBRÁS - Petróleo Brasileiro S/A
- SENAC - Serviço Nacional de Aprendizagem Comercial
- SERPRO - Serviço Federal de Processamento de Dados
- SESC - Serviço Social do Comércio

2.3.2. ORGÃOS ESTADUAIS

- BANESPA - Banco do Estado de São Paulo
- CETESP - Cia de Tecnologia e Saneamento Ambiental
- CONESP - Cia de Construções Escolares do Estado de São Paulo
- D.E.O.P. - Deptº de Edifícios e Obras Públicas
- D.E.R. - Deptº de Estradas de Rodagem
- ELETROPAULO - Eletricidade de São Paulo
- FUNDUSP - Fundo de Construção da Universidade de São Paulo
- NUTAU - Nucleo de Pesquisa Tecnologia da Arquitetura e Urbanismo da Universidade de São Paulo
- POLI - Escola Politécnica da Universidade de São Paulo
- SABESP - Cia de Saneamento Básico do Estado de São Paulo
- Secretaria de Cultura, Ciência e Tecnologia do Governo do Estado de São Paulo

2.3.3. ORGÃOS MUNICIPAIS

- Cia do Metropolitano de São Paulo - Metrô
- EMURB - Empresa Municipal de Urbanização
- Prefeitura do Municipio de São Paulo - Secretaria de Vias Públicas
- Prefeitura do Municipio de Porto Alegre
- Prefeitura Municipal de Ribeirão Preto

2.3.4. EMPRESAS PRIVADAS

- Anderson Clayton S/A Industria e Comércio
- Aché Laboratórios Farmaceuticos S/A
- Agre Construtora Ltda
- Alfacon Engenharia Ltda
- Associação Brasileira Hebraica de São Paulo

- Autonomy Investimentos S/A
- Banco de Boston
- Banco Itau S/A
- Banco Real S/A
- Bild Desenvolvimento Imobiliário
- Birman S/A - Comércio e Empreendimentos
- Bolsa de Imóveis do Estado de São Paulo
- Boulevard Matarazzo
- Brazil Realty S/A
- Brookfield São Paulo Empreendimentos Imob. S/A
- Buzolin Construtora Ltda
- Brasileira Seguradora S/A
- Camargo Correa Desenvolvimento Imobiliário Ltda
- Cetenco Engenharia S/A
- Citibank N.A.
- Company S/A
- Concremat Engenharia
- Constrac-Construtora e Empreendimentos Imob. Ltda
- Construbase Construtora de Obras Básicas de Engenharia
- Construtora Adriática
- Construtora Adolpho Lindenberg S/A
- Construtora Arão Sahm S/A
- Construtora Augusto Velloso S/A
- Construtora Auxiliar S/A
- Construtora Guarantã S/A
- Construtora Gustavo Halbreich Ltda
- Construtora Kauffmann Ltda
- Construtora Machado Freire
- Construtora Megatown Ltda
- Construtora Norberto Odebrecht S/A
- Construtora NTR Ltda
- Construtora OAS Ltda
- Construtora Shpaisman Ltda
- Construtora Suarez Ltda
- Construtora Yazigi Ltda
- Cyrella Empreendimentos Imob. Ltda
- Desenvolvedora I Empreendimentos e Participações (BYD)
- Engeform Construções e Comercio Ltda
- Engetécnica
- Enplanta Engenharia Ltda
- Esporte Clube Corinthians Paulista
- Esporte Clube Pinheiros
- Esporte Clube Sirio
- Etoile Participações e Serviços Ltda
- Fibra Experts
- Fundação Escola de Comércio Armando Álvares Penteado
- Fundação Getulio Vargas
- Fundação Visconde de Porto Seguro
- Gafisa S/A

- Hines do Brasil Empreendimentos
- HM Engenharia e Construções Ltda
- Hochtief do Brasil S/A
- H.Stern Comércio e Indústria S/A
- Iate Clube de Santos
- Industria e Comércio de Cosméticos Natura Ltda
- Industrias Gessy Lever Ltda
- Industrias Villares S/A
- IPL - Incorporadora Paulista Ltda
- Intarco Projetos e Consultoria S/C Ltda
- Itapuã Comércio e Construções S/A
- JHS - Construção e Planejamento Ltda
- JHSF Participações
- Koema Empreendimentos e Participações Ltda
- Kogan Arquitetos Associados Ltda
- La Fonte Empresa de Shopping Centers S/A
- LM Gets
- Localiza Rent a Car S/A
- Lucio Engenharia Ltda
- Mac Investimentos e Participações Ltda
- MDL Realty Incorporadora S/A
- Método Engenharia S/A
- Mitre Realty Empreendimentos
- Multiplan Empreendimento Imob. S/A
- Myssior Gestão de Projeto
- Norcenno-Nova Rede de Centro Comerciais S/A Ltda
- Perfumarias Phebo S/A
- Philips do Brasil Ltda
- Pinto de Almeida Engenharia Ltda
- Pirelli S/A
- Pisa - Papel de Imprensa S/A
- Porto Seguro Cia de Seguros Gerais
- Proteng
- Racional Engenharia S/A
- Rádio e TV Bandeirantes
- Ribeira Empreendimentos Imobiliários
- Rossi Residencial S/A
- Ruy Ohtake, Arquitetura e Urbanismo S/C Ltda
- Sabrico S/A
- Sintra Empreendimentos Imobiliários S/A
- Sobloco Construtora S/A
- Sociedade Amigos dos Museus
- Shopping Center Iguatemi
- SKR / Engenharia Ltda
- Stan Empreendimentos e Participações
- Sulimob S/A Empreendimentos Imob. - Grupo Itausa
- Terras Novas Administração e Empreendimentos Ltda
- Tishman Speyer Properties
- Torre Nova Empreendimentos Imob. Ltda

- União de Bancos Brasileiros
- Universidade Católica de Salvador
- WTorre São Paulo Empreendimentos Imobiliários S/A
- Yuny Incorporadora
- Zarif Canton Engenharia Ltda

**SETORES DE ATIVIDADE E
NATUREZA DOS PROJETOS E SERVIÇOS**

3. SETORES DE ATIVIDADE E NATUREZA DOS PROJETOS E SERVIÇOS

- 3.1. OBRAS INDUSTRIAIS
- 3.2. EDIFÍCIOS PÚBLICOS
- 3.3. ENSINO
- 3.4. OBRAS HOSPITALARES
- 3.5. EDIFÍCIOS PARA FINS ESPORTIVOS E RECREATIVOS
- 3.6. OBRAS HIDRÁULICAS E MARÍTIMAS
- 3.7. EDIFÍCIOS RESIDENCIAIS E COMERCIAIS
- 3.8. OBRAS ESPECIAIS E OBRAS DE ARTE

- Estudos de viabilidade técnica-econômica-financeira
- Análise de alternativas estruturais
- Anteprojeto Estrutural
- Projeto Estrutural Executivo
- Especificações
- Quantidade de Serviços
- Orçamento
- Acompanhamento técnico das obras
- Consultoria em problemas especiais
- Elaboração de Normas de Projeto
- Desenvolvimento de Projetos na Plataforma BIM

PRINCIPAIS PROJETOS ELABORADOS

3.1. OBRAS INDUSTRIAIS

2000	IBM Sumaré
1999	Gessy Lever - Ampliação 99
1997	Novo Espaço Natura
1996	Gessy Lever - Armazém
1995	Pirelli - Laboratório Engenharia de Cabos
1994	Fibra S/A - Chaminé
1994	Philips - Fábrica Suzano
1994	Philips - São José dos Campos
1993	Serono (Buenos Aires)
1993	Adatex - Ampliação II
1993	Laboratórios Aché - Ache 3
1992	Gessy Lever - Ampliação 92
1991	Laboratório Aché
1991	Grande Moinho Cearense
1991	Adatex - Ampliação
1990	Gessy Lever - Nova Fábrica em Belo Horizonte
1990	Indústria Gráfica Brasileira - Tamboré
1988	Cebrace - Chaminé h = 130m
1987	Gessy Lever - Fábrica de Indaiatuba - Ampliação
1986	Confab Industrial - Novos Edifícios Administrativos
1986	Mercedes Benz do Brasil - reformulação do Edifício de Administração
1986	Eletropaulo - Oficinas Tamboré
1982	Aeroglass Brasileira S/A - Fábrica III (Cotia-SP)
1982	Gessy Lever - Depósito (Valinhos-SP)
1982	Cia Brasileira Carbureto de Cálcio - Chaminé - 135m (MG)
1981	Caraiba Metais - Torre de Transferência (Salvador-BA)
1980	Indústrias Villares-Fábrica de Motores (São Paulo-SP)
1979	Ultrafértil S/A - Silos
1979	Chaminé Multiflue - Industrias Gessy Lever (Valinhos - SP)
1979	Indústrias Copacabana (São Bernardo do Campo - SP)
1979	Anderson Clayton-Fábrica de Óleos (Londrina-PR)
1979	Laboratórios Zambelletti (Barueri-SP)
1979	Pirelli-Laboratório de Cabo (Santo André-SP)
1978	Indústrias Gessy Lever Ltda (Indaiatuba-SP)
1978	Laboratórios Aché (Guarulhos)
1974	Fábrica de Cimento Capão Bonito-SP
1974	Copene-Central Termoelétrica (Polo Petroquímico de Camaçari)
1973	Fábrica de Cimento (Cachoeira do Itapemirim-ES)
1973	Petrobrás (Salvador-BA)
1973	Copene Chaminé 120m de altura
1973	Copene Chaminé 120m de altura
1972	Fábrica de Cimento Itapicuru (Codó-MA)
1970	Compesca (Guarujá-SP)
1968	Magirus Deutz (Salvador-BA)
1968	Alba Nordeste (Recife-PE)

1967 Sibra-Eletrosiderurgica Brasileira (Salvador-BA)
1967 Termoligas Metalúrgicas S/A (Salvador-BA)
1966 Copebras-Fábrica de Fertilizantes (Piassaguera-SP)
1965 Azulejos IASA (Salvador-BA)
1965 Azulejos Ceramus (Salvador-BA)
1964 Willys Nordeste (Recife-PE)
1964 Olinkraft de Papel e Celulose (Lages-SC)
1963 Frigorifico União S/A - Friusa (Salvador-BA)
1962 Moinho Maceió (Maceió)
1962 Moinho Sergipe (Aracajú-SE)
1958 Moinho Salvador (Salvador-BA)
1956 Pirelli (Santo Andre-SP)
1955 Mercedes Benz (São Bernardo do Campo)
1954 DKW (São Bernardo do Campo-SP)
1953 Cimento Maringá (Itapeva-SP)



1997 Novo Espaço Natura - Implantação

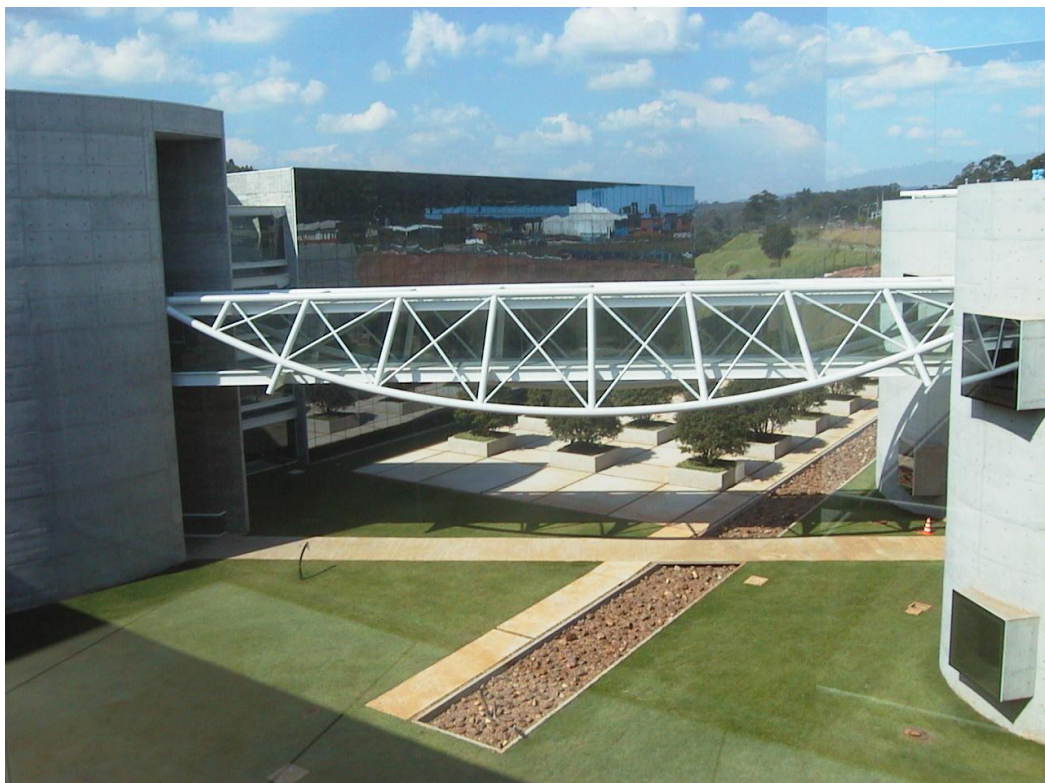

1997 Novo Espaço Natura



Industria Gessy Lever - Indaiatuba

3.2. EDIFÍCIOS PÚBLICOS

2020	SESC São Bernanrdo do Campo
2020	SESC Pirituba
2017	SESC Parque Dom Pedro II
2010	Museu da USP (SP)
2010	Museu da Imagem e do Som-MIS (RJ)
2004	SESC – Barra (RJ)
1998	SESC - Santana
1999	SESC - Pinheiros
1994	TV Cultura - Estudios
1993	SENAC - Hotel Campos do Jordão
1992	Embratel - Terminal Rio Branco
1991	Espaço de Celebração Papal - Maceió
1991	Centro de Cultura - Novo Projeto
1989	S.E.V.O.P. Estado de Tocantins - Museu de Palmas
1988	Embratel - Estação Rádio Brasília
1987	Embratel - Torre de Microondas/Manaus
1986	Edifício Sede do C.R.E.A
1985	Câmara Municipal de Ribeirão Preto
1985	Embratel - Terminal de Manaus
1982	Embratel (Porto Alegre-RS)
1982	Estação Rodoviário de Itapeva (SP)
1982	Estação Rodoviária de José Bonifácio (SP)
1982	Estação Rodoviária de Palmital (SP)
1982	Caixa Economica Federal (Brasilia-DF)
1982	Banco do Estado de São Paulo-Ag. República (São Paulo-SP)
1982	Empresa Brasileira de Correios e Telégrafos - Edifício Sede em Salvador (BA)
1981	Sedes do Banco do Estado de São Paulo
1981	Centro Técnico da Fundacentro II (S.Paulo-SP)
1981	Centro Técnico da Fundacentro (Belém-PA)
1981	Centro Técnico da Fundacentro (Porto Alegre-RS)
1980	SESC-Centro Cultural e Esportivo (Santos-SP)
1980	Departamento Estrada e Rodagem-DER (Taubaté-SP)
1980	Imprensa Oficial do Estado (S.Paulo-SP)
1980	Terminal Rodoviário Londrina-Consultoria (PA)
1979	Centro Técnico da Fundacentro (São Paulo-SP)
1979	INOCOOP- (Vitória-ES)
1979	Terminal Rodoviário Campina Grande (Paraiba)
1978	Centro de Espetáculos e Convenções de São Vicente (São Vicente-SP)
1978	Parque Pituvaçu (Salvador-BA)
1977	Auditório Campos do Jordão (Campos do Jordão-SP)
1977	Centro de Cultura de Rio Claro (Rio Claro-SP)
1976	Sedes do Banco do Estado de São Paulo
1976	Museu de Arte Contemporânea da USP (S.Paulo-SP)
1975	Garagens Subterraneas EMURB (São Paulo-SP)

- 1973 Ginásio Esportivo de São Bernardo do Campo (S.B. do Campo-SP)
- 1973 Biblioteca Mário de Andrade - Ampliação (S.Paulo-SP)
- 1972 Parque Anhembi - Praça, Pálacio de Convenções, Hotel (São Paulo-SP)
- 1970 Edifício Sede do IPERGS (Porto Alegre-RS)
- 1969 Estádio Municipal do Pacaembú-Novas Arquibancadas (São Paulo-SP)
- 1966 Assembléia Legislativa do Estado de Santa Catarina (Florianópolis-SC)
- 1964 Edifício Sede do I.A.P.I. (São Paulo- SP)
- 1959 Forum de São José dos Campos (S.J.dos Campos-SP)
- 1958 Paço Municipal de São Caetano do Sul (S.C.Sul - SP)
- 1958 Forum de Socorro (Socorro-SP)
- 1957 Teatro Castro Alves (Salvador-BA)



2010 - Museu da USP



2010 Museu da Imagem e do Som-MIS (RJ)



2010 Museu da Imagem e do Som-MIS (RJ)



2004 SESC Barra (RJ) Implantação



2004 SESC Barra (RJ)



2004 SESC Barra (RJ)

3.3. ENSINO

2001	Escola Visconde de Porto Seguro – Biblioteca e Auditório
1988	Colégio Visconde de Porto Seguro – Ampliação
1987	Fundação Getulio Vargas
1987	Escola Politécnica Cubatão
1982	Cia de Construção Escolares do Estado de São Paulo
1982	Escola Alvares Penteadó - Ampliação (SP)
1978	Cia de Construção Escolares do Estado de São Paulo
1978	CESU-Centro de Ensino Supletivo do Estado da Bahia (Salvador-BA)
1977	Escola de Engenharia Mauá-Centro Esportivo (São Paulo-SP)
1977	Universidade Católica de Salvador-Novos Edifícios (Salvador-BA)
1976	Diversas Construções Escolares para a CONESP
1970	FAAP - Fundação Armando Alvares Penteadó (São Paulo-SP)
1970	Ampliação do Colégio Porto Seguro (São Paulo-SP)
1968	Fundação Armando Alvares Penteadó-Escola de Ciências Economicas (São Paulo-SP)
1967	Colégio Visconde de Porto Seguro (São Paulo-SP)
1966	Instituto de Geociências da Universidade Federal da Bahia (Salvador-BA)
1966	Faculdade de Arquitetura da Universidade Federal da Bahia (Salvador-BA)
1966	Faculdade de Física, Química e Biologia da Universidade Federal da Bahia (Salvador-BA)
1965	Instituto de Matemática da Universidade Federal da Bahia (Salvador-BA)
1957	Faculdade de Farmácia da Universidade Federal da Bahia (Salvador-BA)
1956	Escola Técnica de São Bernardo do Campo (S.B.Campo-SP)
1956	Cidade Universitária de São Paulo-Biologia (São Paulo-SP)



1982 Escola Alvares Penteadó - Ampliação (SP)



Colégio Visconde de Porto Seguro (São Paulo)

3.4. OBRAS HOSPITALARES

1998	Hospital Samaritano São Paulo - Reforma
1997	Hospital das Clínicas - Instituto de Psiquiatria
1990	Hospital da Faculdade de Medicina de Ribeirão Preto da U.S.P.
1985	CTH - Consultoria para diversas obras hospitalares financiadas pelo Banco Mundial
1977	Centro de Saúde Modular (S.Paulo-SP)
1969	Hospital Albert Schweitzer (Salvador-BA)
1961	Hospital do I.A.P.I./Heliópolis (S.Paulo-SP)
1957	Hospital da Aeronáutica (S.Paulo-SP)
1954	Conjunto Assistencial do SESI (S.Paulo-SP)



HCFMRP – Unidade de Emergência



Hospital das Clínicas - Instituto de Psiquiatria



Hospital das Clínicas - Instituto de Psiquiatria

3.5. EDIFÍCIOS PARA FINS ESPORTIVOS E RECREATIVOS

2015	Centro Paraolimpico Brasileiro –São Paulo
1999	SESC - Santana
1998	Club Athletico Paulistano - Novas Garagens
1998	SESC -Pinheiros
1990	Iate Clube de Santos - Subsede Angra dos Reis
1988	A Hebraica - Novo Teatro
1986	SESC - NOVA IGUAÇU
1985	SESC - ITAQUERA
1982	A Hebraica - garagens e quadras de "Squash"(S.Paulo-SP)
1980	Esporte Clube Pinheiros - Quadras Cobertas de Tênis (S.Paulo-SP)
1980	Sport Club Corinthians - Balneário (S.Paulo-SP)
1980	Sport Club Corinthians Paulista - Estádio para 200.000 pessoas (SãoPaulo-SP)
1984	Serviço Social do Comércio - SESC/SANTOS
1977	Centro Olímpico de Treinamento e Pesquisa (S.Paulo-SP)
1977	Estádio Distrital Parque Ecológico do Tietê-Vão Protendido de 60m (São Paulo-SP)
1976	Esporte Clube Pinheiros - Centro Esportivo (vãos de 40m) S.Paulo-SP
1976	Esporte Clube-Pinheiros - Estacionamento e Pista de Atletismo (S.Paulo-SP)
1972	Esporte Clube Pinheiros (São Paulo)
1967	Esporte Clube Sírio (São Paulo-SP)
1964	Clube da Orla (Guarujá-SP)
1964	Anhemi Tênis Clube (São Paulo-SP)
1963	Clube XV (Santos-SP)
1963	A Hebraica (São Paulo-SP)
1963	Clube Piratininga (São Paulo)



A Hebraica (São Paulo-SP)



2015 - Centro Paraolímpico Brasileiro – São Paulo

3.6. OBRAS HIDRÁULICAS E MARÍTIMAS

1997	Iate Clube de Santos - Travel Lift
1991	Porto Abrigo dos Reis - Angra - Anteprojeto da Marina
1986	Porto de Aratú: Novo Sistemas de Defensas Marítimas
1985	Iate Clube de Santos - Bacia 4 (Guarujá - SP)
1982	Sabesp - Estações Elevatórias de Esgotos (Guarujá-São Paulo)
1979	SABESP - Alto da Boa Vista (São Paulo)
1979	Porto de Aratú - Reservatório (Salvador-BA)
1978	Porto de Aratú - Terminal de Gasosos
1977	Petrobrás - Terminal de São Roque (Plataformas Submarinas)
1974	Porto de Aratú - Terminal de Líquidos
1968	Estação de Tratamento Tibrás (Salvador-BA)
1968	Porto de Aratú - Terminal de Sólidos
1967	Estação de Tratamento da Bolandeira - 2ª Etapa (Salvador-BA)
1966	Usina Hidroelétrica CELESC (Stª Catarina-SC)
1965	Estação Elevatória do Lameirão-Sistema Guandu (RJ)
1965	Reservatório de São Bernardo do Campo (S.B.Campo-SP)
1965	Estação de Tratamento da Bolandeira (Salvador-BA)
1956	Usina Hidroelétrica de Pirajú (Pirajú-SP)



1997 Iate Clube de Santos - Travel Lift



Poto de Aratú

3.7. EDIFÍCIOS RESIDENCIAIS E COMERCIAIS

Mais de 1.600 estruturas entre 10 e 63 andares, incluindo:

2024	Rua Florida
2024	Embaré - Santos
2023	Diogo de Faria
2023	Condopark 2 - Gotiê
2023	Joaquim Floriano
2022	Loefgreen - Gaia
2022	Wave Garden Transamérica
2021	Sabiá - Vinci
2021	Eduardo Cury II
2021	Dráusio – Cidade Jockey
2020	Neôri Paredes de concreto
2020	Pedro Dias
2020	Cayowaá
2020	Borges Lagoa
2020	Jardim Elite - Eleve
2020	Madre Emilie
2019	Luis Goes
2019	RP3 – Viva Clube
2019	Samambaia- Mood
2019	Rua da Justiça- RJ
2019	Costa dos Coqueiros
2019	Josef Kryss
2019	RPM3
2019	Anhaia Mello II
2019	Sapetuba
2019	Lajeado
2019	Edifício Brooklin
2019	Caiubi
2019	Panhames
2019	Guapira I
2019	Guapira II
2019	Assungui
2018	Tuiutí
2018	Empreendimento Santo André
2018	Empreendimento RP4
2017	Serra do Jairé
2017	Olhos D’agua - Perspective
2017	Olhos D’agua -Magna Vista
2016	Empreendimento Antonieta- Moov Parque Maia
2016	Afonso de Freitas – São Paulo
2016	MN 15 – Manuel da Nobrega – São Paulo
2014	Maraville – Jundiai
2014	Bosque Marajoara – São Paulo
2013	Follow – São Paulo
2012	Patio da Maritima – Rio de Janeiro

2011 Faria Lima 3500 – São Paulo
 2011 Teoemp – São Paulo
 2011 JK 180 – São Paulo
 2011 Rua do Livramento – São Paulo
 2011 Rec Sapucaí – Rio de Janeiro
 2011 Cidade Matarazzo – São Paulo
 2011 Diogenes – São Paulo
 2010 Morumbi Corporate – São Paulo
 2010 Torre Z – São Paulo
 2010 Evolution Corporate – Barueri/SP
 2010 Vitra Tower – São Paulo
 2009 TSP Brasília
 2008 Ed. Patio Malzoni – São Paulo
 2008 Brookfield Towers – São Paulo
 2007 Projeto Atlanta (29 andares) – São Paulo
 2007 Ventura Corporation – São Paulo
 2005 Edifício Desing Cidade Jardim (25 andares) – São Paulo
 2005 Edifício Landmark (15 andares) – São Paulo
 2005 Edifício Rio Towers (38 andares) – Rio de Janeiro
 2003 Raízes da Mata (3 Edifícios – 25 andares)
 2003 Residencial Villas Lobos (9 Edifícios , 30 andares) – São Paulo
 2002 Torre Almirante (38 andares) – Rio de Janeiro
 2000 Projeto Rochaverá – São Paulo
 1999 Edifício Chateau Lafite – São Paulo
 1999 Edifício Chateau Margaux – São Paulo
 1999 Hotel Hilton – (Av. Nações Unidas) – São Paulo
 1999 Unique Hotel – São Paulo
 1998 Edifício Aché Faria Lima - São Paulo
 1998 Palacio Tangará Hotel e Spa - São Paulo
 1996 Centro Empresarial Nações Unidas (45 andares) - São Paulo
 1994 Edifício The Gables (35 andares) - São Paulo
 1992 Edifício Birman 21 (23 andares) - São Paulo
 1994 Philips-Nova Sede Administrativa/SP. (25 andares) - São Paulo
 1983 Citibank/Citicorp/SP (30 andares) - São Paulo.
 Edifício Peugeot (63 andares) - Buenos Aires.
 Centro Candido Mendes (50 andares) - Rio de Janeiro



Centro Empresarial Nações Unidas (45 andares) - São Paulo

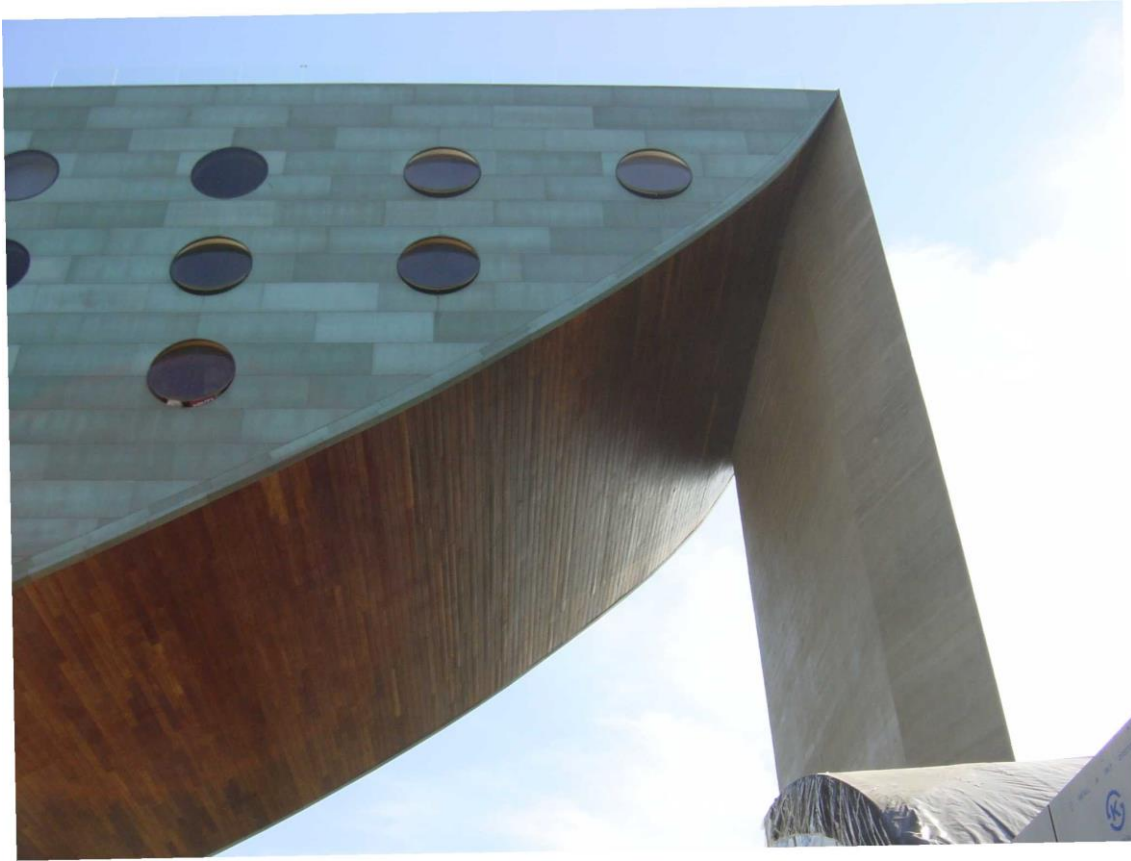

Unique Hotel – São Paulo

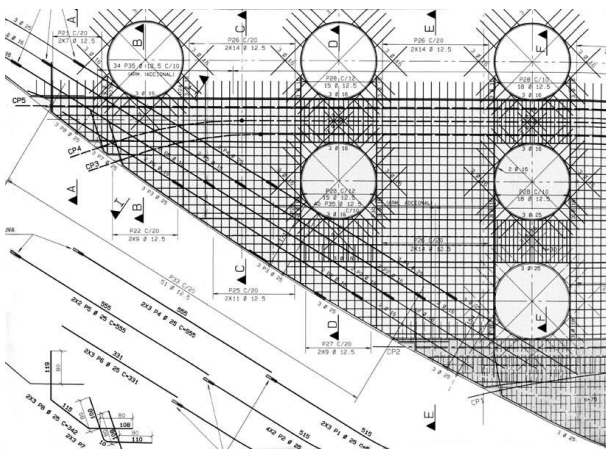

Unique Hotel – São Paulo
Detalhes do Projeto e Construção das Paredes.



Edifício Aché Faria Lima - São Paulo



Projeto Rochaverá– São Paulo

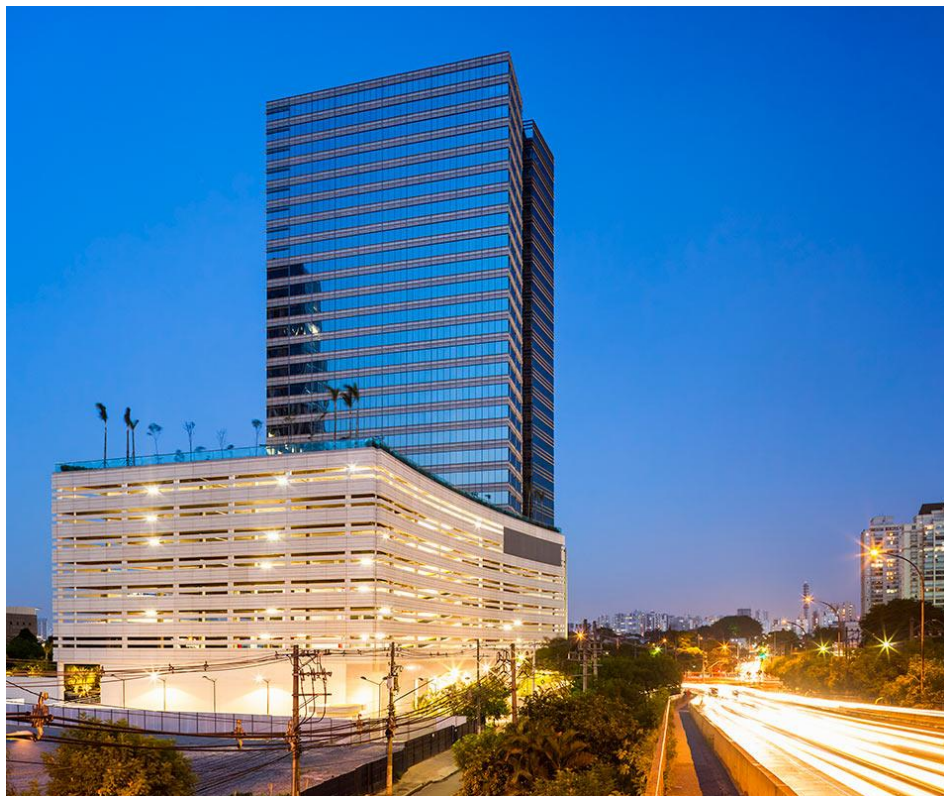

Torre Z – São Paulo-SP



. Edifício Chateau Margaux

Edifício Chateau Lafite – SP



Rec Sapucaí – Rio de Janeiro



TSP Brasília

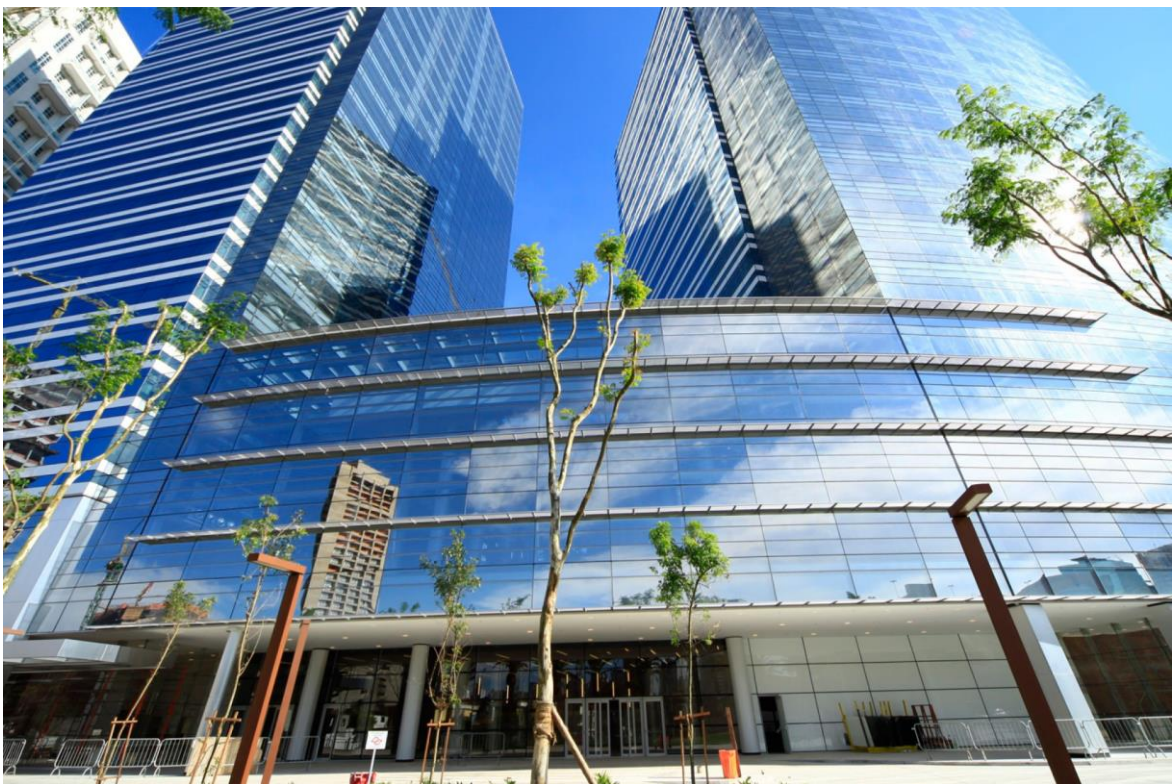

Morumbi Corporate



Patio da Maritima – Rio de Janeiro/RJ



Patio da Maritima – Rio de Janeiro/RJ

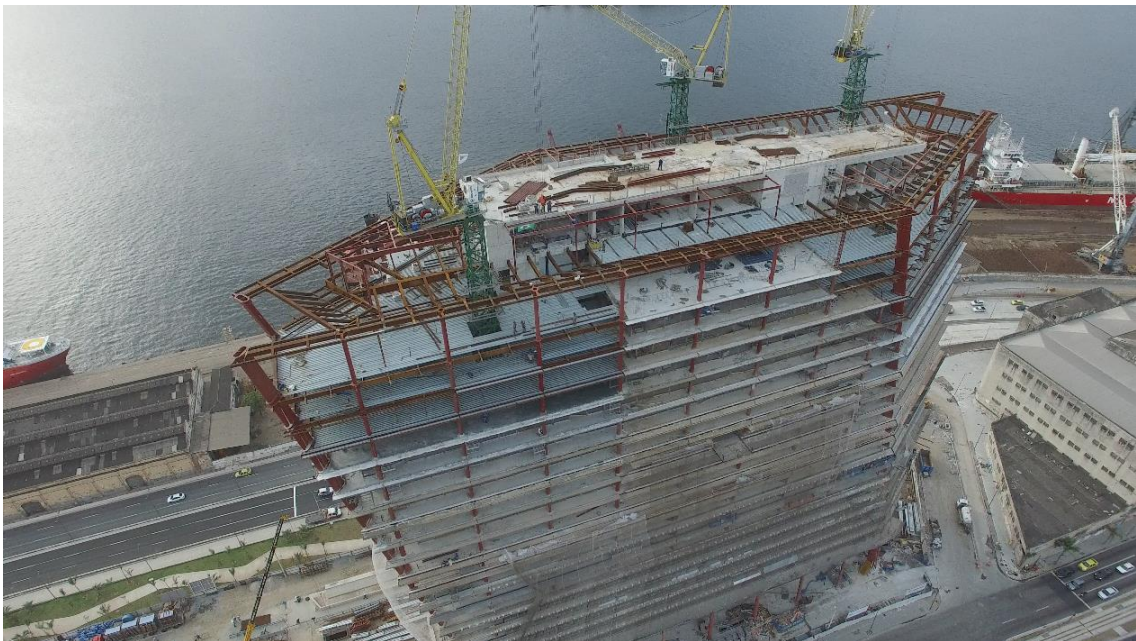

Patio da Maritima – Rio de Janeiro/RJ

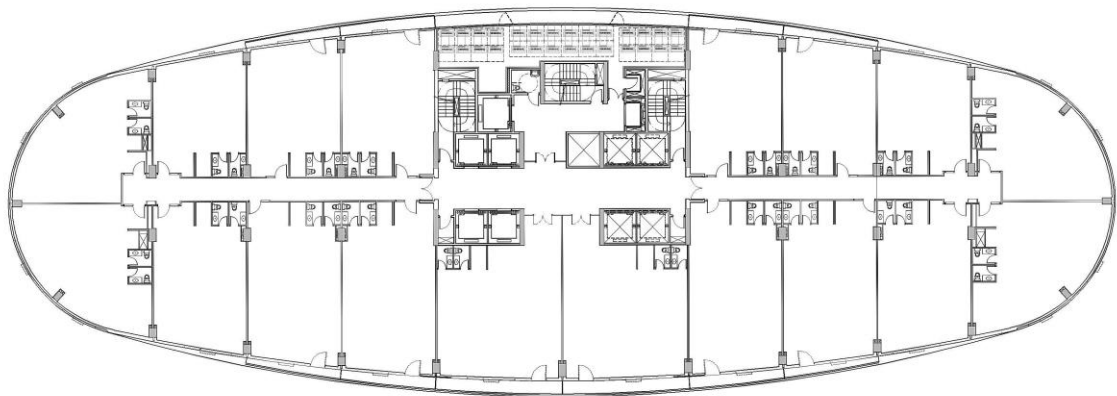

Edifício Landmark -São Paulo

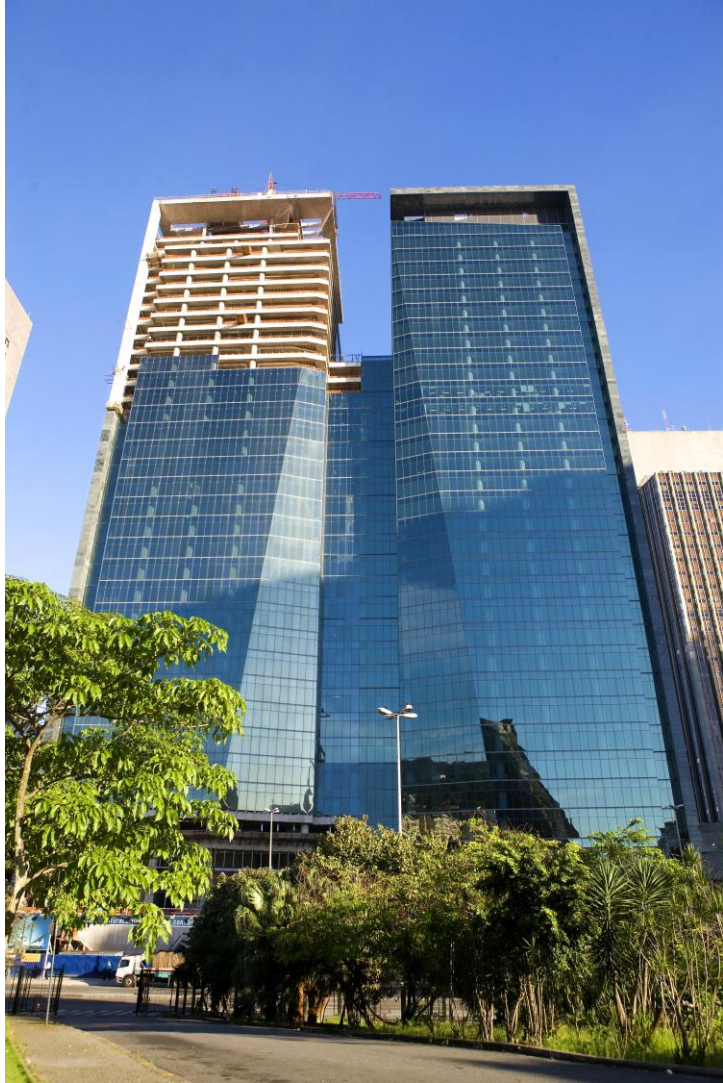

Ventura Corporation



Ventura Corporation



Ed. Patio Malzoni – São Paulo



Ed. Patio Malzoni – São Paulo
Detalhe viga de transição protendida



Brookfield Towers



Evolution Corporate – Barueri/SP



Evolution Corporate – Barueri/SP



Vitra Tower

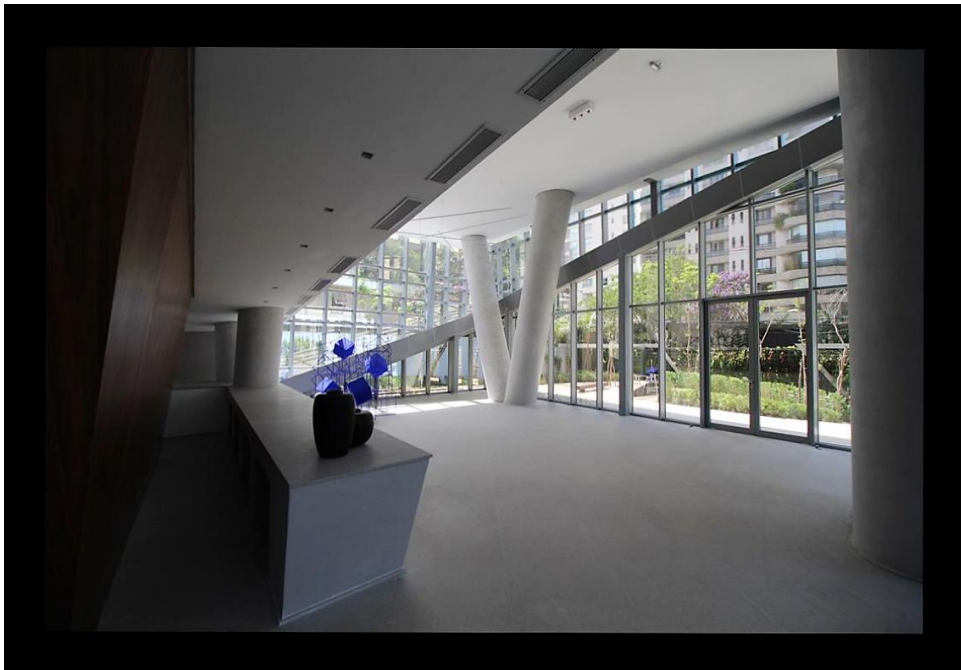

Vitra Tower - Lobby



Faria Lima 3500



Teoemp
48



JK 18



JK 18



Rua do Livramento

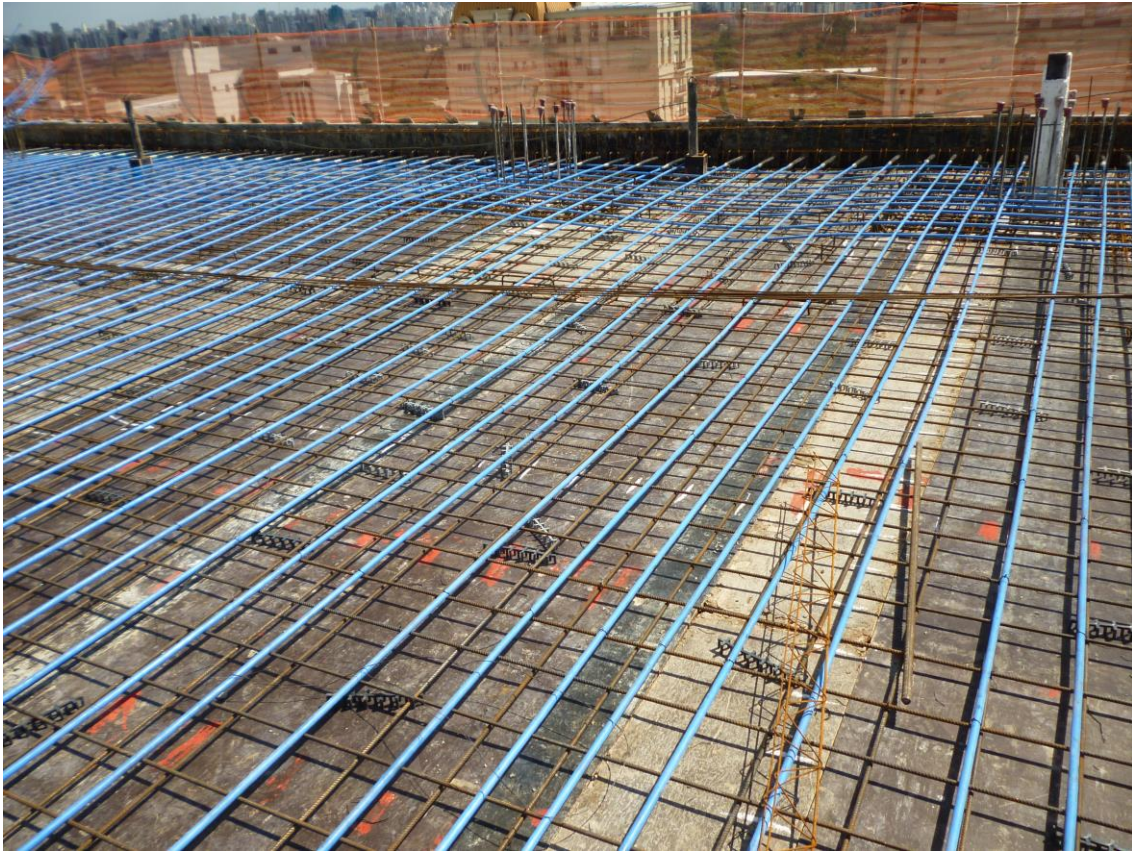

Rua do Livramento
Detalhe lajes protendidas.

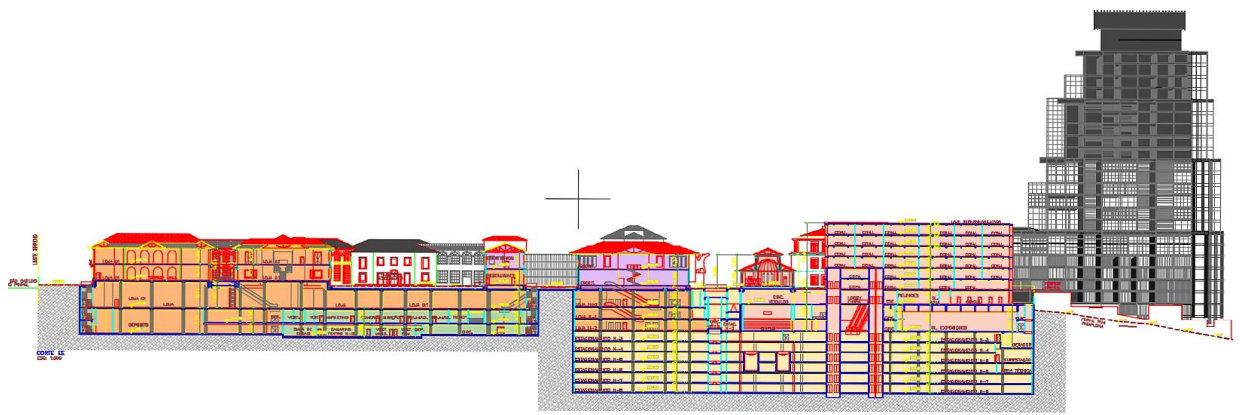

Cidade Matarazzo – Corte

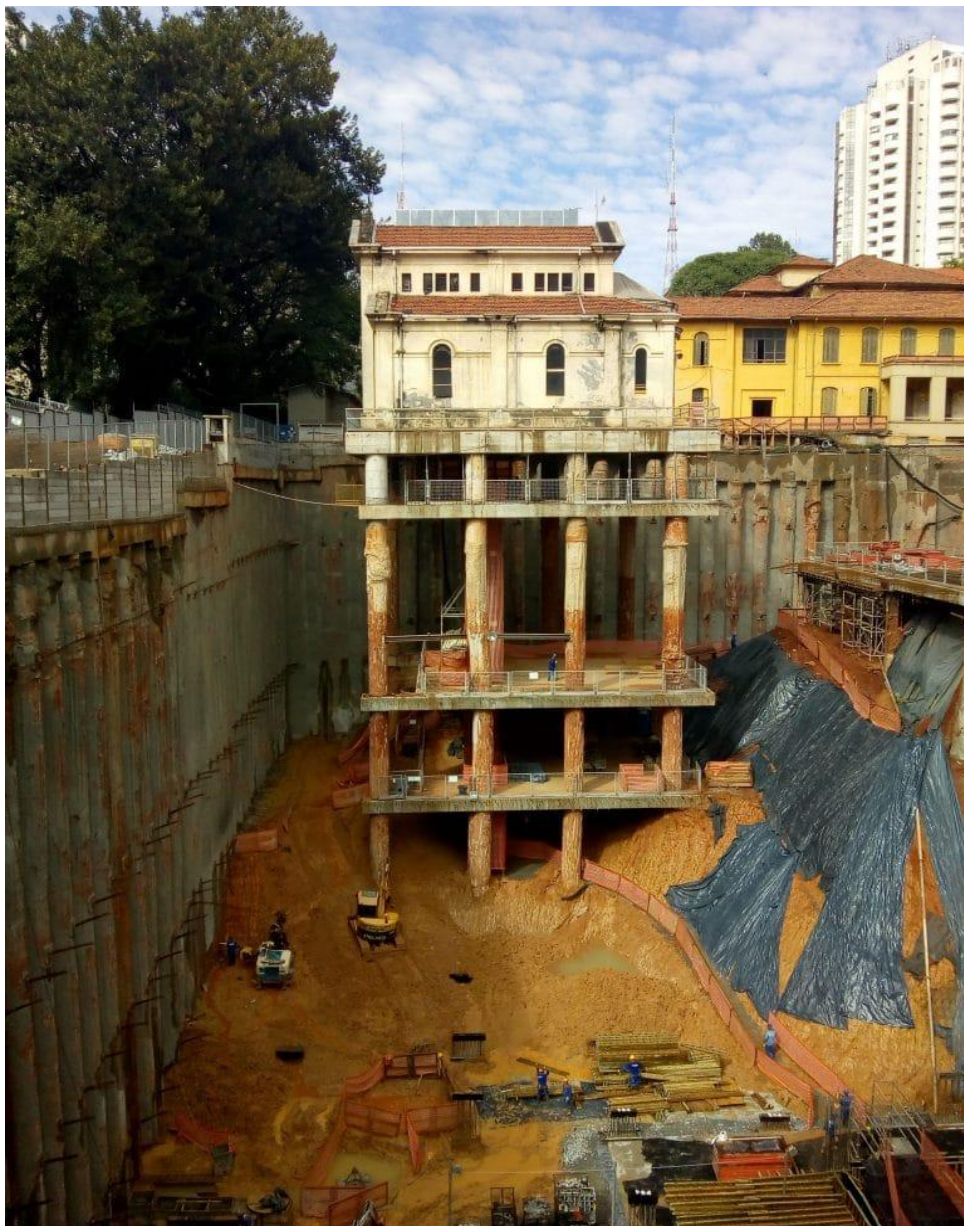

Cidade Matarazzo – Capela



Cidade Matarazzo Retrofit Maternidade



Cidade Matarazzo Torre



Bosque Marajoara – São Paulo



Bosque Marajoara- Projeto em 3D
Projeto em Paredes de concreto



Maraville – Jundiaí
Projeto em paredes de concreto



Smart Vila Madalena – São Paulo



Hotel Tangará



Birmann 32



Sabiá – Vinci São Paulo



Follow – São Paulo



MN 15 – Manuel da Nobrega SP



Drausio – Cidade Jockey São Paulo

3.8. OBRAS ESPECIAIS E OBRAS DE ARTE

2013	Centro Cultural Porto Seguro – São Paulo
2011	Teatro Porto Seguro – São Paulo
2004	Torre São Paulo
2003	Chaminé Pilkington (110m)
1998	Gran Shopping Santo Andre - Funcef
1998	Palácio Tangará - Hotel e Spa - São Paulo
1994	Telepar. Torre de Cascavel
1994	Shopping Curitiba - Curitiba -Parana
1998	Telebahia - Torre Pinheiros
1998	Telebahia - Torre Itabatã
1998	Telebahia - Torre Riacho
1998	Telepar - Torre Bôa Vista da Aparecida
1997	Telebahia - Torre Medeiros Neto
1997	Buzolin - Torre Itiquira
1997	Buzolin - Torre Toniel
1997	Buzolin - Torre Rio Verde
1997	Buzolin - Torre Buriti
1997	Buzolin - Torre Coxin
1996	Teatro Alpha Real - São Paulo
1993	Buzolin. Torre Santa Cruz do Sul
1992	Embratel. Torre do Morumbi
1992	Embratel. Torre do Alto da Lapa
1992	Torre Bandeirantes - Verificação dinâmica
1992	Embratel. Torre Morumbi
1992	Embratel. Torre Alto da Lapa
1991	Embratel. Torre de Cabuçu
1991	R.T.C. Verificação dinâmica da Torre do Sumaré
1990	New World S/A Participações e Empreendimentos - Centro de Compras
1990	Embratel. Torre de Aracati
1990	Embratel. Terminal e Torre de Boa Vista
1987	Museu Brasileiro da Escultura (vão protendido de 60m) (São Paulo-SP)
1986	Shopping Center Iguatemi
1982	Obras de Reurbanização do Vale do Anhangabaú (São Paulo-SP)
1981	Hotel dos Tropeiros (Campina Grande-PA)
1980	Hotel Transamerica (São Paulo-SP)
1979	Terminal Roll-on Roll-off do Porto de Aratú (Salvador-BA)
1979	Terminal de funções Múltiplas do Porto de Aratú (Salvador-BA)
1979	CONESP - Normas Estruturais para Construções Escolares (SP)
1979	Hotel Capital Center (São Paulo-SP)
1978	Porto de Embarque de Plataformas Submarinas (São Roque-BA)
1978	Canteiro de Fabricação de Plataformas Submarinas da Petrobrás (São Roque-BA)
1977	Viaduto sobre a Estrada do Cangaíba (São Paulo-SP)
1977	Centro de Processamento de Dados-SERPRO (Curitiba-PR)
1977	Cia do Metropolitano de São Paulo-Estudo de Otimização dos Projetos de Túneis a céu aberto (São Paulo-SP)

- 1975 Torre de Telecomunicações (Goiânia-GO) - 80m de altura
- 1974 Reurbanização do Vergueiro-Anteprojeto (São Paulo-SP)
- 1974 Via Expressa nº 6 (Em consórcio) (São Paulo-SP)
- 1974 Terminal de Líquidos do Porto de Aratú (Salvador - BA)
- 1973 Anel Rodoviário-Trecho Q (Em consórcio) (São Paulo-SP)
- 1973 Monumento ao Expedicionário (São Paulo-SP)
- 1973 4 garagens Subterrâneas para a EMURB - capacidade total ~3.500 veículos (São Paulo-SP)
- 1971 Sistema Viário Brasil-Sumaré - parte (São Paulo-SP)
- 1971 Ponte Ribeirão Preto-Barrinha (São Paulo)
- 1970 Viaduto José de Alencar (Porto Alegre-RS)
- 1970 Túnel e Viadutos Av. Independência (Porto Alegre-RS)
- 1969 Viaduto Bresser (São Paulo-SP)
- 1969 Viaduto Centro Industrial de Aratú-Aeroporto sobre a BR-324 (em consórcio) (Salvador-BA)
- 1969 Viaduto Prodesan (Santos-SP)
- 1968 Viaduto Alcantara Machado (São Paulo)
- 1968 Terminal de Sólidos do Porto de Aratú (Salvador-BA)
- 1961 Metropolitano de São Paulo-Trecho 6 (São Paulo)
- 1955 Ponte Via Anhanguera sobre a E.F.S.J. (São Paulo)
- 1954 Viaduto Avenida Leste-Anteprojeto (São Paulo)



Torre Embratel Morumbi



2013 Centro Cultural Porto Seguro – São Paulo



2013 Centro Cultural Porto Seguro – São Paulo

4. EXPERIÊNCIA PROFISSIONAL DA EQUIPE TÉCNICA

CURRICULUM VITAE

JULIO KASSOY

Engenheiro Civil



Formado pela Escola Politécnica da Universidade de São Paulo em 1945, foi sócio fundador do Escritório Técnico Julio Kassoy e Mario Franco Engenheiros Civis S/S. Faleceu em janeiro de 2016, muito querido por todos os Clientes, deixou um legado de mais de de 1800 projetos estruturais, elaborados por esse escritório.

MARIO FRANCO
Engenheiro Civil



Formado pela Escola Politécnica da Universidade de São Paulo em 1951, foi sócio fundador do Escritório Técnico Julio Kassoy e Mario Franco Engenheiros Civis S/S.. Seu trabalho pôs em pé mais de 2 000 projetos de arquitetos no país. Faleceu em setembro de 2019.

MINOR NAGAO
Engenheiro Civil



1. FORMAÇÃO PROFISSIONAL

- 1965/1969 - Curso de formação profissional: Engenharia Civil (Opção estruturas) pela Escola de Engenharia da Universidade Mackenzie.
- 1975 - Concreto Estrutural - Solicitações Tangenciais - Instituto de Engenharia de São Paulo.
- Concreto Estrutural - Solicitações Normais - Instituto de Engenharia de São Paulo.
- 1995 - Introdução e Prática de Projetos de Lajes Protendidas - Belgo Mineira e Mac Sistema Brasileiro de Protensão.

2. EXPERIÊNCIA PROFISSIONAL

1969/1970 - BUPEC - Engenheiros Associados

Principais Projetos Elaborados

- . Viaduto Antonio de Barros sobre a Av. Radial Leste
- . Viaduto Rua da Glória sobre a Av. Radial Leste
- . Viaduto Avaré e Mirante de Paranapanema sobre a Rodovia Castelo Branco
- . Telefunken do Brasil S/A
- . Nestlé - Cicobra Araras
- . General Motors do Brasil S/A

1970/1971 - Prado Lopes Engenharia e Construções

- . Construção da BRASIVIL - Resinas Vinilicas S/A

1971/1975 - Escritório Técnico Julio Kassoy e Mario Franco Eng. Civis Ltda

Principais Projetos Elaborados

- . Fábrica de Cimento Itapicuru - Maranhão
- . Fábrica de Cimento Cachoeira do Itapemirim - Espirito Santo
- . Fábrica de Cimento Capão Bonito - São Paulo
- . Porto de Aratú - Terminal de Sólidos e Líquidos - Salvador
- . COPENE - Usina Termoelétrica de Camaçari - Salvador
- . SIBRA - Eletrosiderúrgica Brasileira S/A - Salvador

1976 - Jaakko Pöyry Engenharia

- . Fábrica de Celulose Aracruz S/A - Espirito Santo

1976 ... -Escritório Técnico Julio Kassoy e Mario Franco Eng. Civis Ltda, tornando-se sócio desta Empresa a partir de 1.980, ocupando hoje o cargo de Diretor

SUELY BACCHERETI BUENO
Engenheira Civil



1. FORMAÇÃO PROFISSIONAL

1971/1975 - Curso de formação profissional: Engenharia Civil, pela Escola Politécnica da Universidade de São Paulo

Cursos de Pós-Graduação - Escola Politécnica da Universidade de São Paulo.

"Flambagem"-

"Teoria das Pontes I"

"Fundamentos de Mecânica das Estruturas"

Diversos cursos de Atualização na área de Engenharia de Estruturas ministrados pela Escola Politécnica da Universidade de São Paulo, Instituto de Engenharia de São Paulo, CETESB e ABECE – Associação Brasileira de Engenharia e Consultoria Estrutural

Diversos cursos na área de Informática com a utilização de softwares das áreas de Engenharia de Estruturas e Administração.

Participação em diversos Seminários, Simpósios, Feiras e visitas a obra no Brasil e no exterior com foco na área de Estruturas, Construção e Processo BIM.

2. EXPERIÊNCIA PROFISSIONAL

1973/1980 - Roberto Rossi Zuccolo - Engenharia Civil e Estrutural Ltda

Projetos de Estruturas de Edifícios, Pontes e Viadutos, Edifícios Industriais, e Metro de SP.

Principais Projetos:

- Viadutos da Rodovia do Aço
- Viadutos do Trevo Anhanguera x Bandeirantes
- Trecho Elevado Linha Leste-Oeste do Metro de SP
- Estações Bras e D. Pedro
- Reservatórios da SABESP
- Unidades da Usina de Pindamonhangaba – VIBASA
- Complexo Viário Av. Guarulhos x Av. Gabriela Mistral (PMSP)

1980/ - Escritório Técnico Julio Kassoy e Mario Franco Eng. Civis Ltda

Engenheira de Estruturas desenvolvendo principalmente a parte de edificações e obras especiais. Em 1986 passou a integrar a sociedade do referido

escritório hoje ocupando o cargo de Diretora.

3. ATIVIDADES DIVERSAS

Presidente da Associação Brasileira de Engenharia e Consultoria Estrutural 2012/2014 entidade de representação nacional que congrega cerca de 400 escritórios de Engenharia de Estruturas. Participou da diretoria executiva de 2004 a 2012 e hoje ocupa a posição de Diretora de Normalização e Membro do Conselho.

Membro do Conselho Deliberativo da ABNT Associação Brasileira de Normas Técnicas - Gestão ago/2014 a ago/2016 sendo reeleita para a gestão ago/2016 a ago/2019.

ABNT - Coordenadora da Comissão de Revisão da NBR – 6118:2014 - Projetos de Estruturas de Concreto – Procedimento. (ABNT/CE:02124.15) Responsável pela aprovação da NBR 6118:2014 como Norma Internacional de acordo com ISO 19.338 Standard em 10/2016

Coordenadora do CT – 301 do IBRACON – responsável pela revisão do texto da NBR – 6118 e pela elaboração das Práticas Recomendadas da referida norma.

Representante da ABNT junto ao ISO/ TC 71 - Technical Committee Of Concrete, Reinforced Concrete and Pre-stressed Concrete.

Representante da ABNT junto ao ISO/ TC 98 – Technical Committee of Bases for Design of Structures

Docente da disciplina Concepção Estrutural - curso de Pós-graduação “Lato Senso” realizado pela FESP – ABECE – TQS

Comissões de Normalização:

Norma para estruturas de Concreto em Obras de Saneamento Básico – Membro da comissão de projetos estruturais (Cia de Tecnologia e Saneamento Básico - CETESB)

NBR 15421 – Projeto de Estruturas Resistentes a Sismos – Procedimento

Comissão de Estudo de Modelagem de Informação da Construção (ABNT/CEE 134)

Comissão de Estudo de Revisão da NBR 6120 Cargas para o cálculo de Estruturas de Edifícios (ABNT/ CE-002:124.11)

Comissão de Estudo de Revisão da NBR 6123 Forças devidas ao Vento em Edificações – Procedimento (ABNT/ CE-002:124)

4. PUBLICAÇÕES

ABNT NBR 6118:2014 Comentários e Exemplos de Aplicação

ANGELA DO AMARAL TOZZO
Engenheira Civil



1. FORMAÇÃO PROFISSIONAL

1983/1987 - Curso de formação profissional: Engenharia Civil pela Faculdade de Ciências Tecnológicas da Pontificia Universidade Católica de Campinas PUCCAMP

- Cursos de Pós-Graduação – Escola Politécnica da USP:

Edifícios Altos de Concreto Armado

Cálculo Matricial das Estruturas

Elementos Estruturais Especiais de Concreto Armado

- Curso de Estruturas Metálicas – Básico e Avançado - ABECE

- Diversos cursos de atualização na área de estruturas e informática.

- Participação em Congressos, Simpósios, Workshops na área de estruturas e Processo BIM.

1981 - Técnica de Edificações – Colégio Técnico de Jundiaí

2. EXPERIÊNCIA PROFISSIONAL

1982/1983 - Prefeitura Municipal de Campinas – Técnica em Edificações

1983 - Atria Engenharia e Comércio Ltda. – Estagiária na área de Instalações Elétricas e Hidráulicas

1984/1988 - Prefeitura Municipal de Jundiaí – Técnica em Edificações

1986/1987 - Escritório Técnico Eng. Sinésio Scarabello – Estagiária na área de Estruturas de Concreto Armado

1987/1989 - NG Engenharia Estrutural S/C Ltda

Projeto estrutural dos seguintes edifícios

. Ed. Monte Maggiore – Company Eng. E Construções Ltda

. Galpão Industrial – Ypê Eng. E Administração S/C Ltda

. Ed. Fernanda – Construtora Ferreira de Souza

. Ed. Barão de Melgaço – Construtora MPM Ltda

. Ed. Tivoli – Construtora MPM Ltda

. Ed. Piazza de Navona – Company Eng. E Construções Ltda

- . Ed. Saint James – Ipê Eng. E Administração S/C Ltda
- . Ed. Monica – Construtora Celso Ferreira de Souza
- . Ed. São Paulo – Oliveira e Natel Comercial Construtora

1990 - Costa Previato Engenharia e Construtora Ltda
Estudo de Viabilidade Técnica e Financeira para execução de obras utilizando elementos pré-moldados

1990 - Escritório Técnico Júlio Kassoy e Mario Franco Engenheiros Civis Ltda

Engenheira de Estrutura desenvolvendo principalmente a parte de edificações. Em 2004 passou a integrar a sociedade do referido escritório, ocupando o cargo de coordenadora.
Atualmente é Sócia- Diretora